

in

juve

ROSY DE PALMA

GLAS **G**OW

Revista del Instituto
de la Juventud

Marzo 1991 | Núm. 6 | Precio 200 ptas



SELLOS INDEPENDIENTES

NARCOTRÁFICO INTERNACIONAL

NACHO DUATO

ANNA ROSSETTI



9 778431 504611

BIENNAL DE

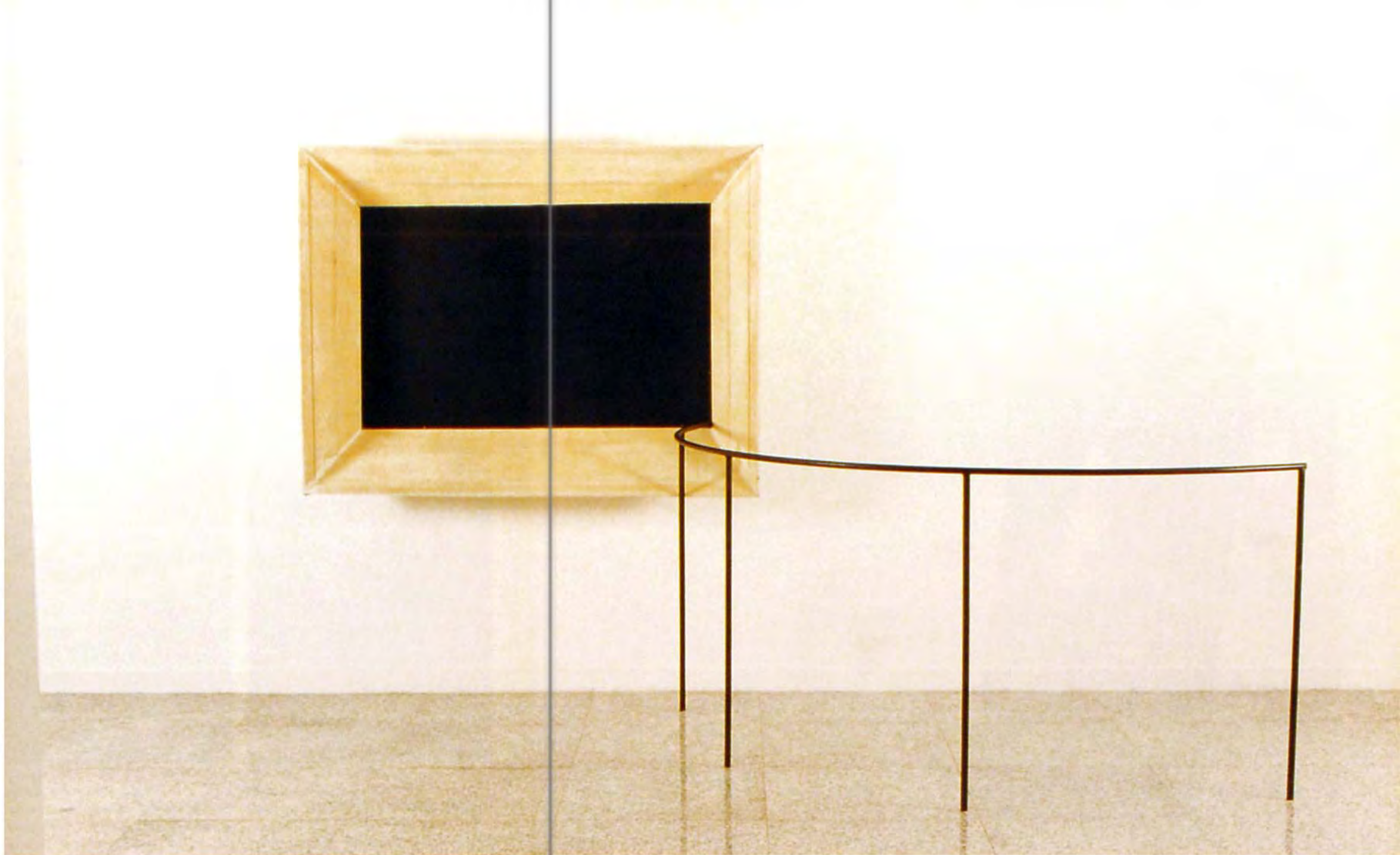

JORDI CANUDAS



RAMON PARRAMON



JUAN URRIOS



GABRIEL LACOMBA

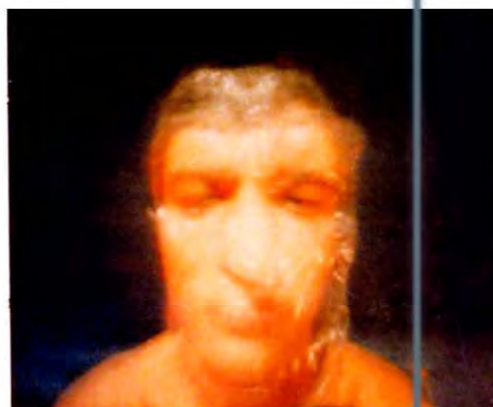
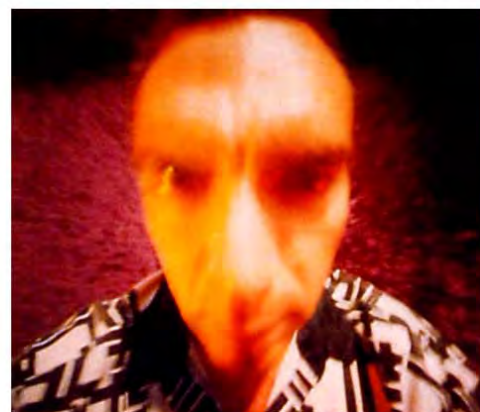

LA PROMOCIÓN Y DIFUSIÓN del arte emergente es uno de los objetivos prioritarios de la programación anual de la Sala Amadis. Esta exposición, realizada del 13 de diciembre al 13 de enero, no sólo responde a este objetivo, sino que además ha permitido establecer una colaboración con un evento artístico de la importancia de **La Biennial de Barcelona**. Esta colaboración con aquellos centros o entidades que llevan a cabo una labor muy similar a la del Instituto de la Juventud en el campo de la cultura artística de los jóvenes ha de significar necesariamente el incremento de la circulación artística con clara incidencia en el desarrollo cultural de nuestro país.

La exposición ha recogido una selección de artistas catalanes que han participado en la última edición de la **Biennial**. A partir de ella es posible reseñar el buen momento de la creación en el área catalana, al tiempo que refleja el dinamismo con que los géneros y las técnicas se han incorporado al desarrollo del arte contemporáneo. ■

BARCELONA